



**RAPORT PRIVIND
SIMULAREA EVALUĂRII NAȚIONALE,
FEBRUARIE 2016**

1. Organizare și desfășurare

În anul școlar 2015-2016 Simularea evaluării naționale pentru elevii clasei a VIII-a a fost organizată și s-a desfășurat respectându-se întocmai prevederile următoarelor documente:

- *Ordinul privind organizarea și desfășurarea simulării Evaluării naționale pentru elevii clasei a VIII-a și a simulării probelor scrise ale examenului de bacalaureat național, în anul școlar 2015 – 2016;*

- *Procedura privind organizarea și desfășurarea simulării evaluării naționale pentru elevii clasei a VIII-a și a simulării probelor scrise ale examenului de bacalaureat național, în anul școlar 2015-2016, înregistrată la Centrul Național de Evaluare și Examinare sub nr. 249 /01.02.2016 și aprobată de către Ministerul Educației și Cercetării Științifice.*

În unitatea de învățământ au fost dispuse următoarele **măsurile organizatorice** privind:

1.1. Săli de clasă repartizate claselor a VIII-a pentru desfășurarea probelor scrise (22 și 23 februarie 2016): sălile 01, 02, 04, 13, 14, 16 și 25, pentru intervalul orar 8³⁰ - 11³⁰. În aceste săli s-a asigurat supravegherea audio-video a desfășurării probelor scrise.

1.2. Repartizarea claselor pe săli (22 și 23 februarie 2016):

clasa IA – laborator TIC;

clasa IB – sala 03;

clasa IC – laborator biologie;

clasa a II-a A – sala 12 (propria sală de clasă);

clasa a II-a B – sala 22 (propria sală de clasă);

clasa a II-a C – sala 15 (propria sală de clasă);

clasa a II-a D – laborator chimie;

clasa a III-a A – sala 21;

clasa a III-a B – sala 24;

clasa a IV-a A – sala 23;

clasa a IV-a B – sala 11 (propria sală de clasă);

clasele V-VII funcționează după amiază în propriile lor săli de clasă.

1.3. Programul orelor de curs (22 și 23 februarie 2016):

La clasele P-IV și la clasele V-VII programul orelor de curs se desfășoară normal, conform orarului școlar.

Elevii claselor a VIII-a au în program numai susținerea probelor scrise.

1.4. Comisia de organizare și desfășurare a Simulării evaluării naționale pentru absolvenții clasei a VIII-a

Președinte: prof. ZAHARIA DAN, directorul unității de învățământ;

Vicepreședinte și persoană de contact: prof. ORÎNDARU MARIA, director adjunct;

Secretar: prof. MELINTE MIHAELA

Membri:

- 1) prof. CĂLIN GABRIELA;
- 2) prof. RADU GABRIELA.

Asistenți: conform anexei.

Profesori evaluatori:

- 1) AIVĂNESEI CRISTINA-ANETA
- 2) MIRCIOIU ADRIANA-CRENGUȚA
- 3) COMĂNESCU DOINA
- 4) IORDACHE LOREDANA
- 5) ORÎNDARU MARIA
- 6) URSACHI CARMEN
- 7) SEVASTRE CLAUDIA

Asistenți:

Nr. crt.	Numele si prenumele cadrului didactic	Data	Disciplina
1.	BASOC LENUȚA	22 ^{*)}	Fizică
2.	CHIRCULESCU CRISTINA	22 și 23 ^{*)}	Lb. engleză
3.	COLIMIȘ MARICICA	22 și 23	Lb. engleză
4.	DUMITRAȘCU FELICIA	22 și 23	Ed. tehnologică
5.	IONAȘ MIHAELA	22 și 23	Istorie
6.	LAZĂR MARIA-MAGDALENA	22 și 23	Religie
7.	MUNTEANU IULIAN	22 și 23	Ed. muzicală
8.	NĂDEJDE DELIA	22 și 23	Lb. franceză
9.	PASCU DANIELA	23	Chimie
10.	SBĂRCEA GHEORGHE	22 și 23	Geografie
11.	SBURLAN CORNELIU	22 și 23	Ed. fizică
12.	VLĂDUȚ ELENA	22 și 23	Ed. fizică
13.	MAȘALA NELU	23	TIC
14.	SEVASTRE CLAUDIA	22	Matematică
15.	ARON CONSTANTIN	22 și 23	Religie
16.	CREȚU ANETA	22	Educatore
17.	POSTELNICU MARIA	23	Educatore

22^{*)} = 22.02.2016

23^{**)} = 23.02.2016

2. Analiza statistică a rezultatelor

2.1. Generalități

Clase participante: VIII A, VIII B, VIII C, VIII D

Numărul elevilor participanți: 79

Procentul de participare: 100%

Profesorii claselor:

- **Limba și literatura română:** Aivănesei O. Cristina Aneta (VIII A și VIII B), Comănescu Doina (VIII C), Mircioiu M. Adriana-Crenguța (VIII D);
- **Matematică:** Orîndaru G. Maria (VIII A), Sevestre N. Claudia (VIII B și VIII C), Ursachi C. Carmen (VIII D)

2.2 Rezultate procentuale la nivelul unității de învățământ, pe tranșe de medii

Disciplina	Tranșe de medii				
	<5,00	5,00-5,99	7,00-8,49	8,50-9,49	9,50-10
Limba și literatura română	9,28%	27,84%	36,08%	19,59%	7,22%
Matematică	29,90%	35,05%	22,68%	11,34%	1,03%

Limba și literatura română

- rezultate nesatisfăcătoare (medii sub 5,00) – 9,28%;
- rezultate slabe (medii între 5,00 și 6,99) – 27,84%;
- rezultate bune (medii între 7,00 și 8,49) – 36,08%;
- rezultate foarte bune (medii între 8,50 și 9,49) – 19,59%;
- rezultate excelente (medii între 9,50 și 10,00) – 7,22%.

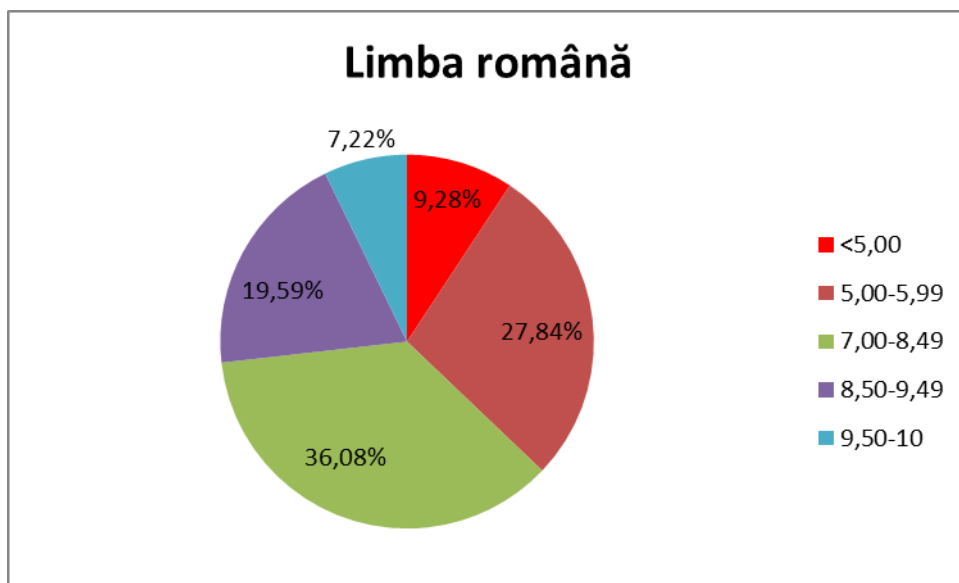

Matematică

- rezultate nesatisfăcătoare (medii sub 5,00) – 29,90%;
- rezultate slabe (medii între 5,00 și 6,99) – 35,05%;
- rezultate bune (medii între 7,00 și 8,49) – 22,68%;
- rezultate foarte bune (medii între 8,50 și 9,49) – 11,34%;
- rezultate excelente (medii între 9,50 și 10,00) – 1,03%.

MATEMATICĂ

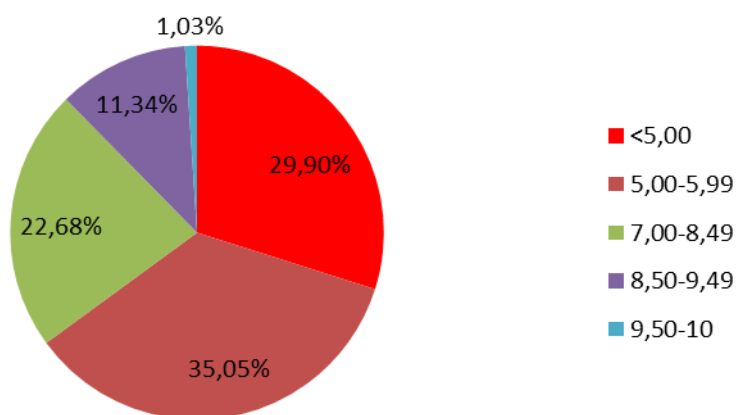

2.3. Media notelor pe clase și la nivelul unității de învățământ

Clasa	Media la Limba și literatura română	Media la Matematică
CLASA a VIII-a A	7,95	6,55
CLASA a VIII-a B	7,07	6,55
CLASA a VIII-a C	6,98	5,69
CLASA a VIII-a D	6,80	5,06
ȘCOALA GIMNAZIALĂ NR.1 ONEȘTI (SGN1)	7,19	5,95

Limba română

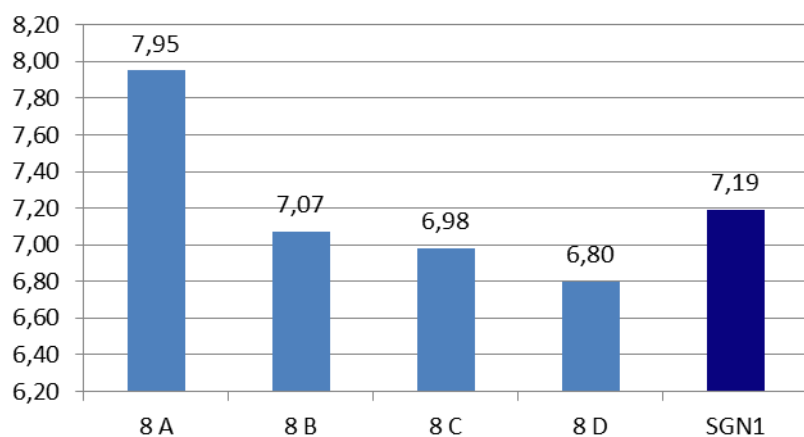

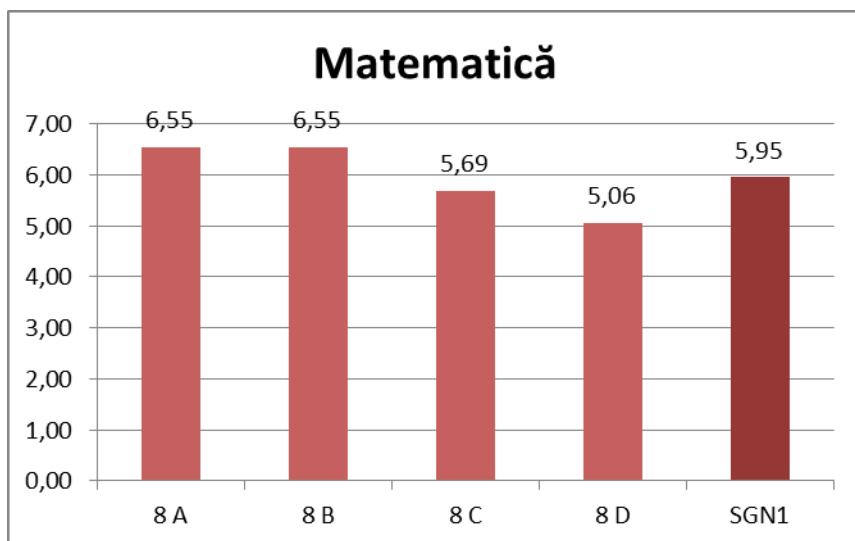

2.4. Media notelor pe clase, la nivelul unității de învățământ și pe probele scrise

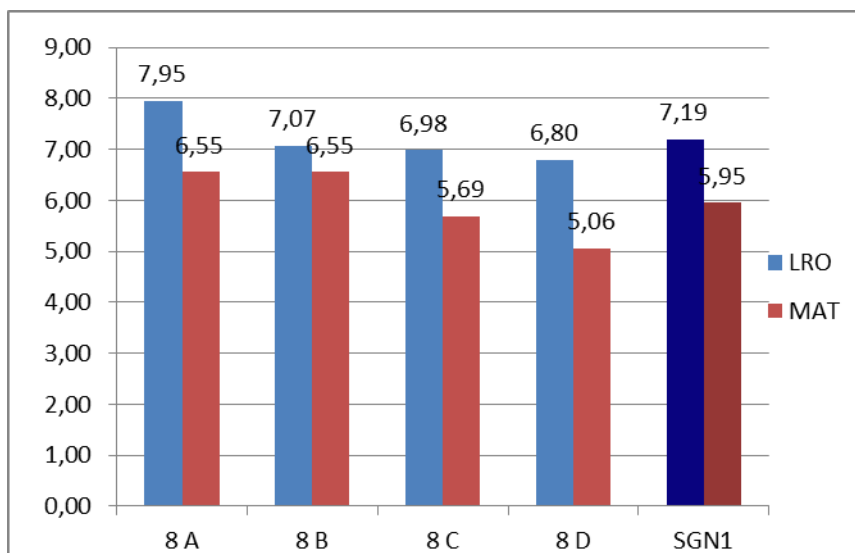

LOR = Limba și literatura română

MAT = Matematică

2.5 Analiza rezultatelor nesatisfăcătoare (procentul numărului de note sub nota 5,00)

	Limba și literatura română (LRO)	(MAT)
CLASA a VIII-a A	0,00%	20,83%
CLASA a VIII-a B	13,04%	26,09%
CLASA a VIII-a C	7,69%	38,46%
CLASA a VIII-a D	16,67%	33,33%
ȘCOALA GIMNAZIALĂ NR.1 ONEȘTI (SGN1)	9,28%	29,90%

Rezultate nesatisfăcătoare Limba română (note sub 5)

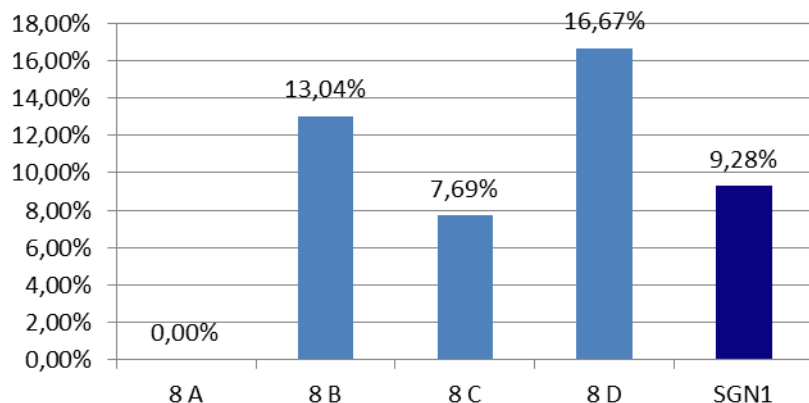

Rezultate nesatisfăcătoare Matematică (note sub 5)

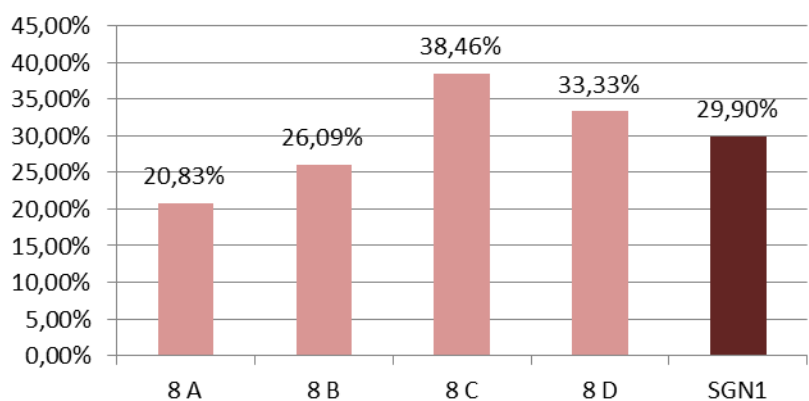

ANEXĂ:

Plan de măsuri pentru ameliorarea rezultatelor la evaluarea națională 2016

**DIRECTOR,
PROF. DAN ZAHARIA**

